BearPi-HM Micro开发板镜像烧录并启动

版权所有© 2021 南京小熊派智能科技有限公司

目录

- BearPi-HM Micro开发板如何烧录镜像
- BearPi-HM Micro开发板启动并进入终端

版权所有© 2021 南京小熊派智能科技有限公司

BearPi-HM Micro开发板如何烧录镜像

软件准备

- 下载并安装JRE

下载地址（百度云）：https://pan.baidu.com/s/1yuMn4YulfP6j50mQA8faoA 提取码：1234

- 下载并安装STM32CubeProgrammer(需要2.4.0+版本)

下载地址（百度云）：https://pan.baidu.com/s/1XfFFFs7UdE9TPdN0FdA6ag 提取码：1234

版权所有© 2021 南京小熊派智能科技有限公司

BearPi-HM Micro开发板如何烧录镜像

PC连接开发板

1、通过TypeC数据线，把电脑与BearPi-HM Micro连接。

2、安装CH340驱动。

下载地址：http://www.wch.cn/downloads/CH341SER_EXE.html

3、查看开发板的串口

在计算机的设备管理器中查看开发板的串口

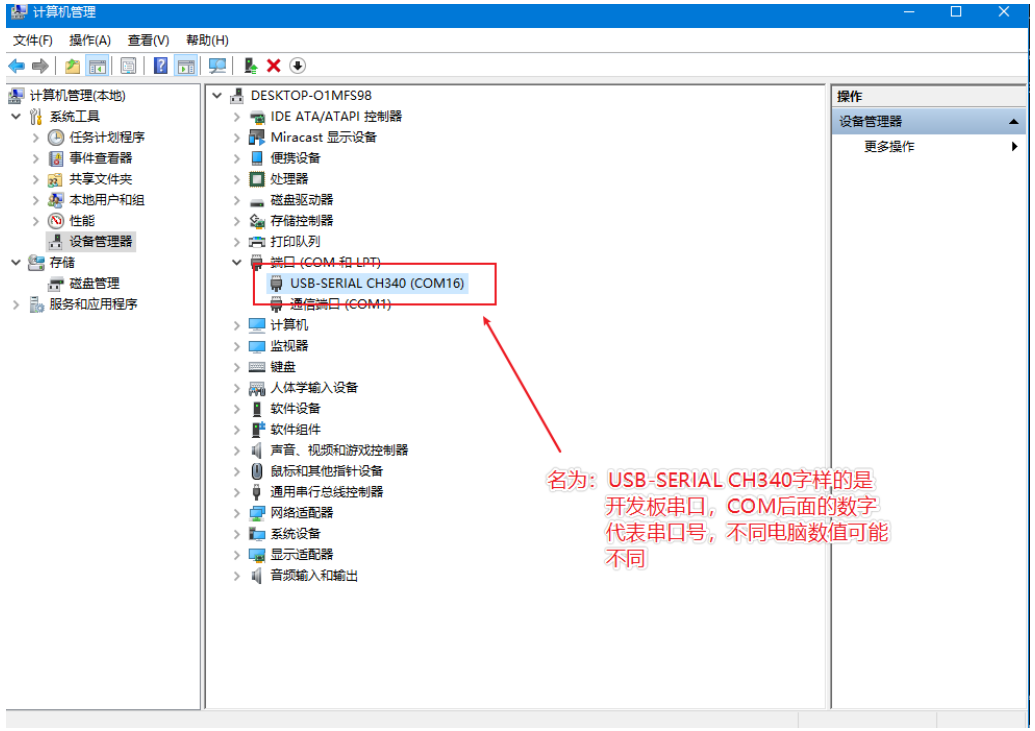

版权所有© 2021 南京小熊派智能科技有限公司

BearPi-HM Micro开发板如何烧录镜像

烧录工具连接开发板

1、将开发板的拨码开关上拨到“000”烧录模式，

并按一下开发板的RESET按键

2、在Windows打开STM32CubeProgrammer工具，选择“USB”烧录方式，再点击刷新按钮，然后点击"Connect"。

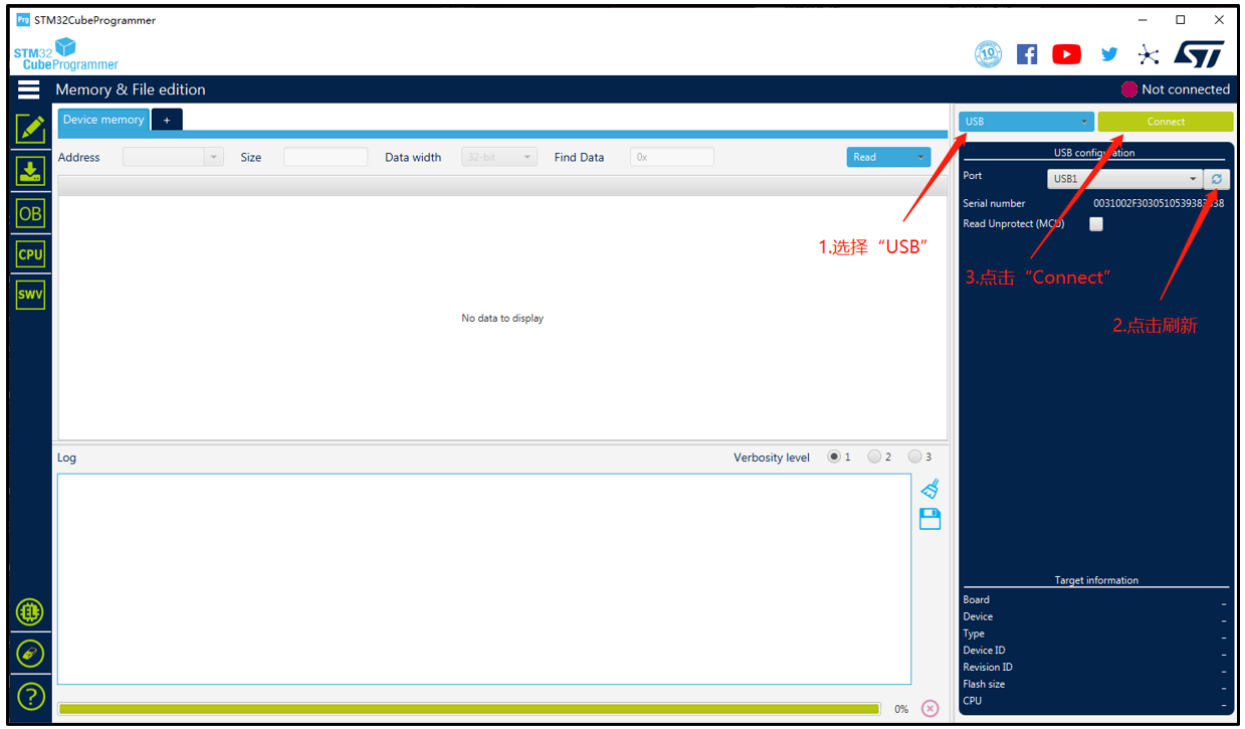

版权所有© 2021 南京小熊派智能科技有限公司

BearPi-HM Micro开发板如何烧录镜像

加载烧录镜像

1、点击STM32CubeProgrammer工具的“+”按钮，然后选择烧录配置的tsv文件。

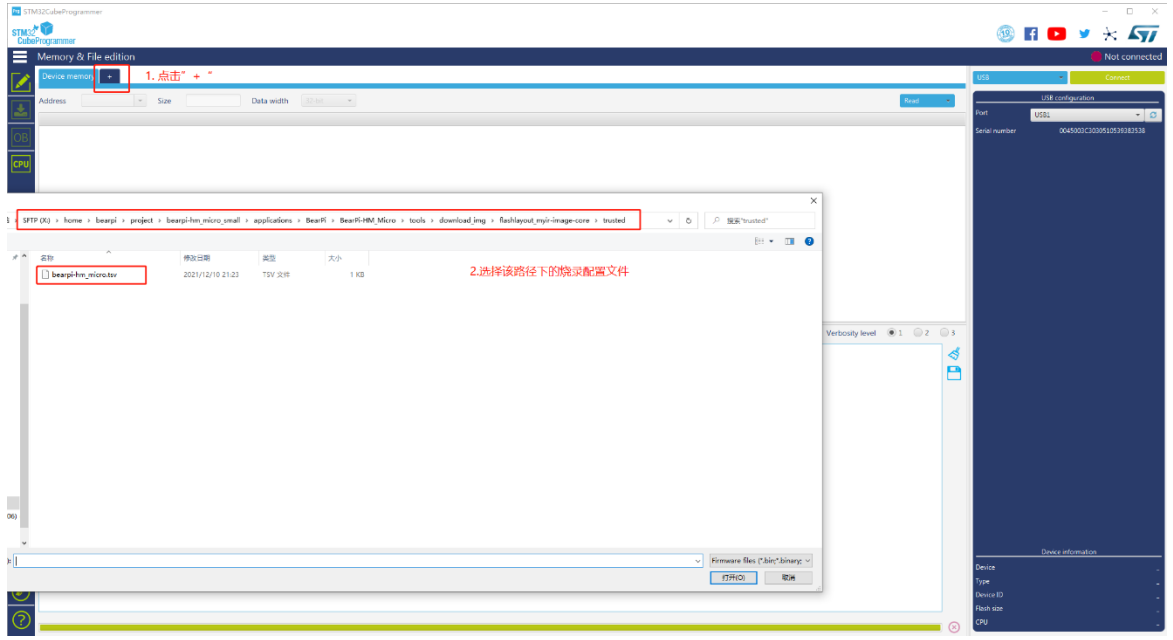

2、点击Browse按钮，然后选择工程源码下的烧录镜像路径

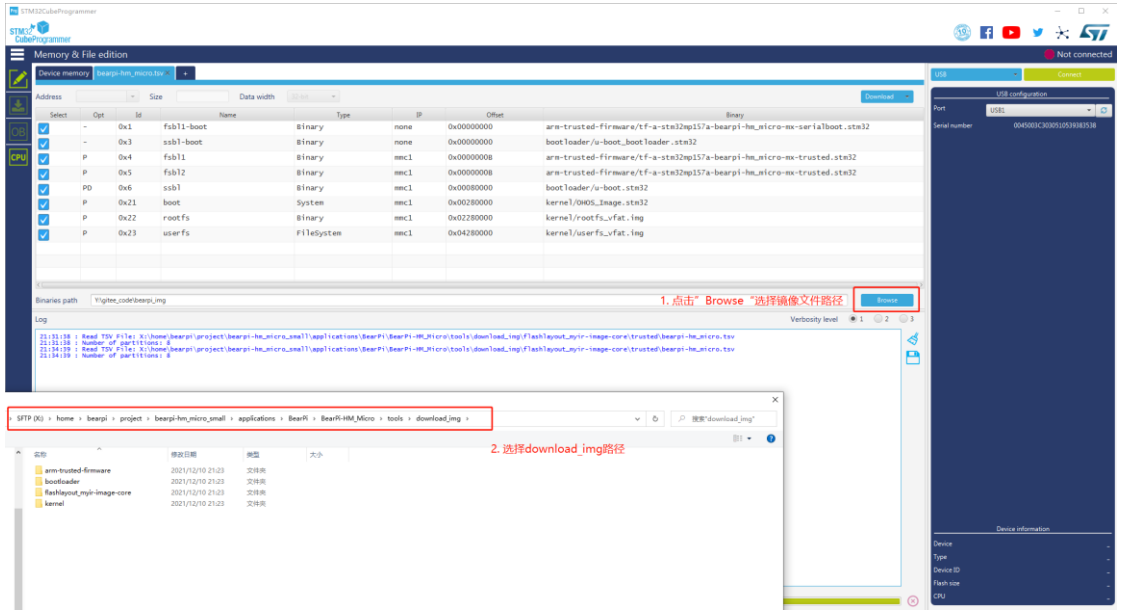

版权所有© 2021 南京小熊派智能科技有限公司

BearPi-HM Micro开发板如何烧录镜像

烧录镜像

点击Download按钮启动镜像烧录，并等待烧录完毕

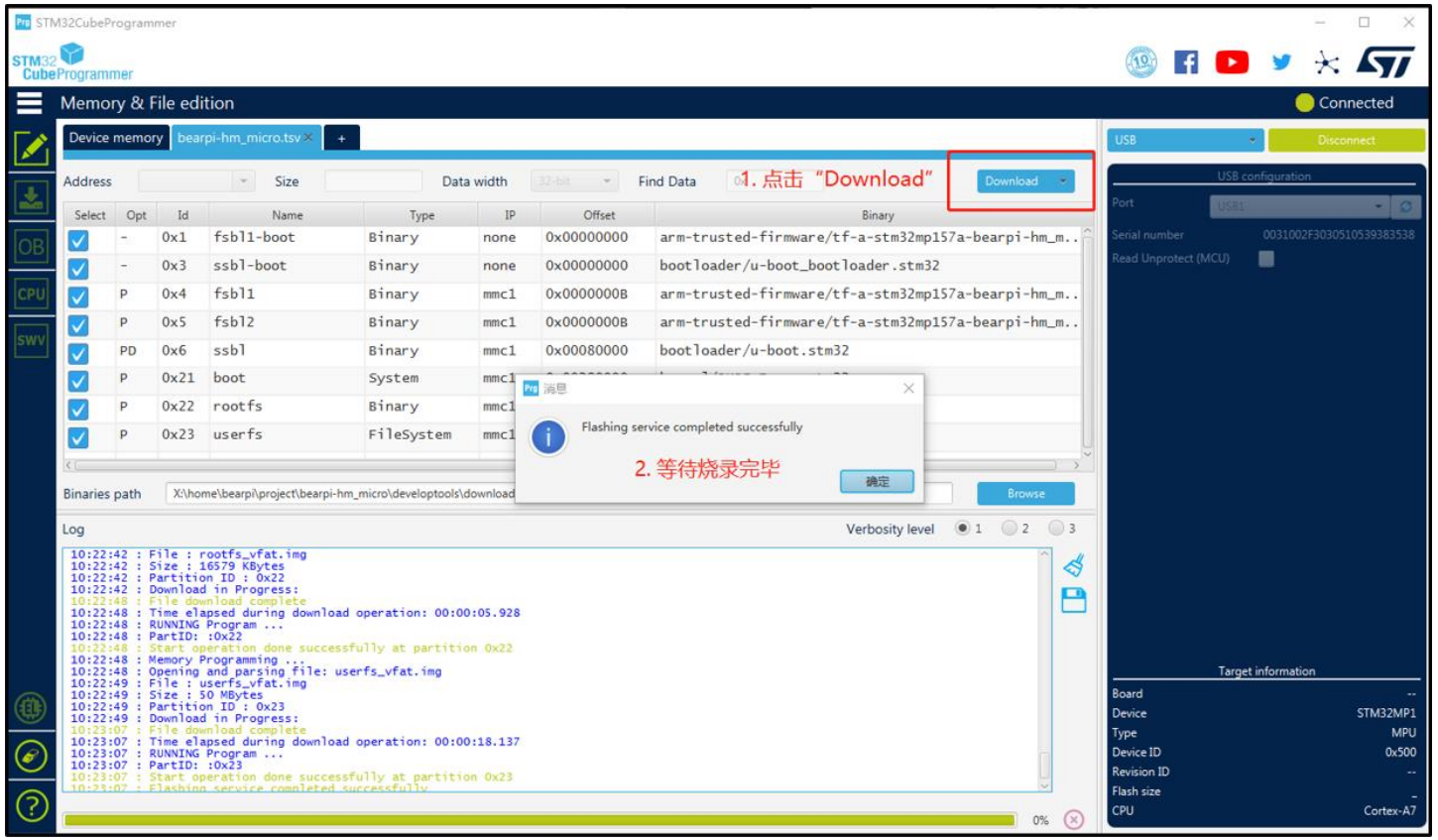

版权所有© 2021 南京小熊派智能科技有限公司

BearPi-HM Micro开发板启动并进入终端

打开shell工具

1. 点击：Session、Serial按钮
2. 设置Seral port
3. 设置Speed为 115200
4. 点击OK

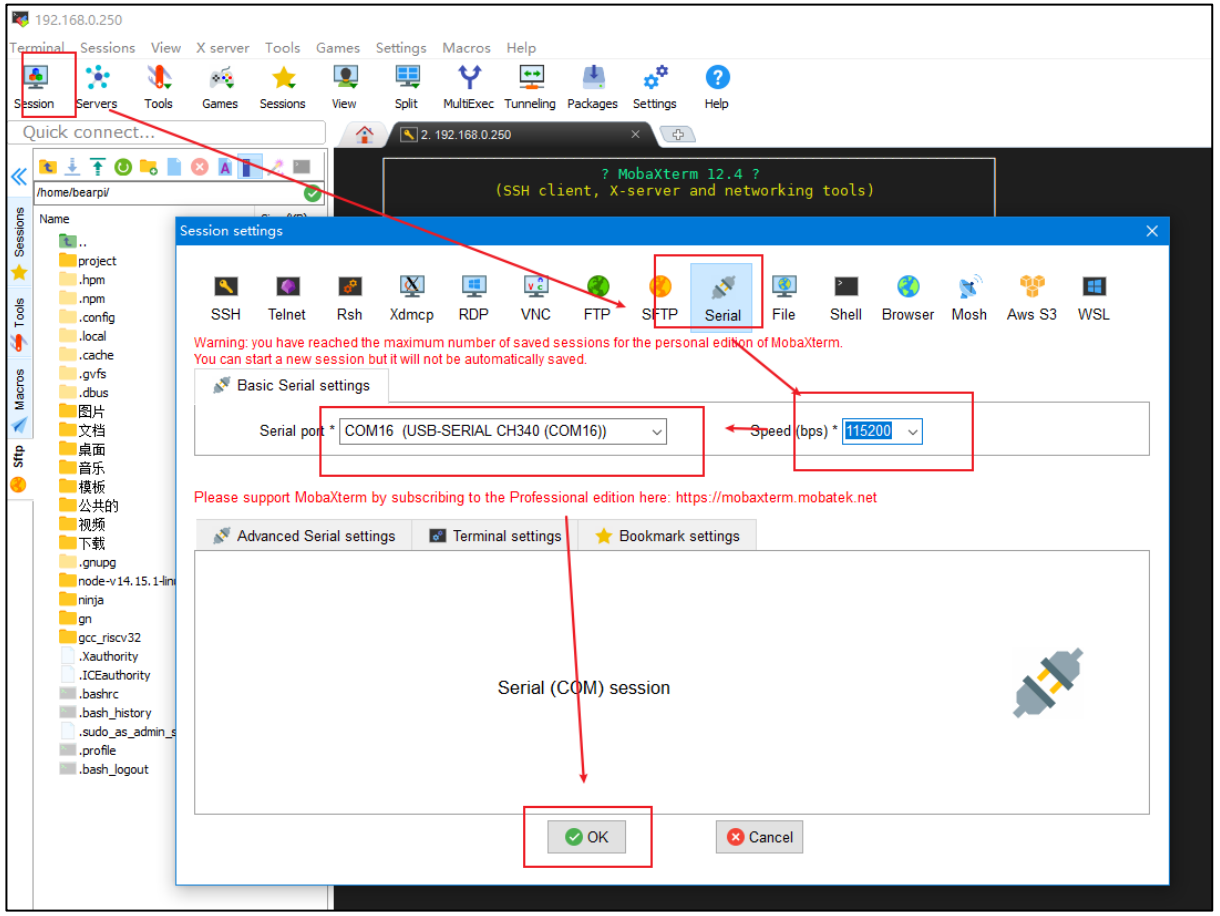

版权所有© 2021 南京小熊派智能科技有限公司

BearPi-HM Micro开发板启动并进入终端

打开shell工具

1. 将开发板的拨码开关拨至“010”emmc启动模式，并按一下开发板的“RESET”按钮复位开发板。

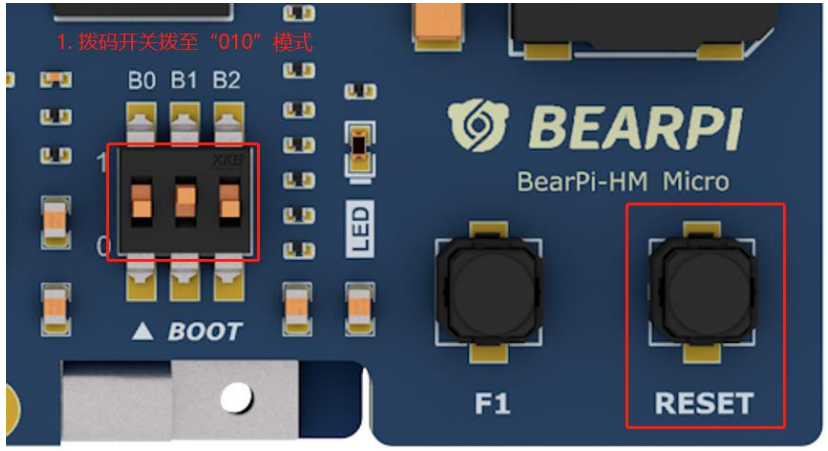

2. 按一下“RESET”按键

2. 在MobaXterm上查看运行日志

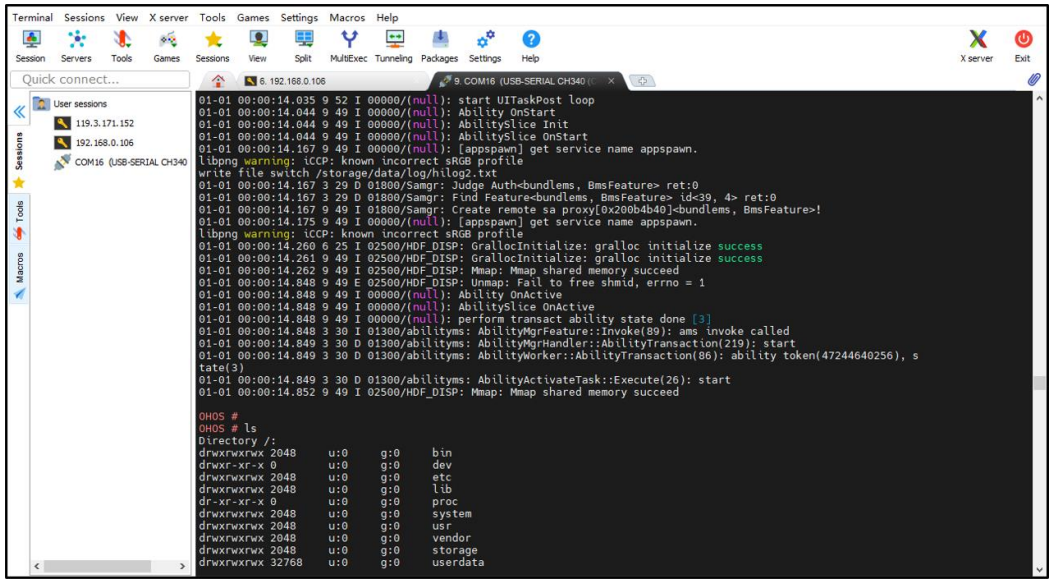

版权所有© 2021 南京小熊派智能科技有限公司

本节小结

- 1、熟悉如何给BearPi-HM Micro开发板烧录镜像
- 2、熟悉如何启动BearPi-HM Micro开发板并进入终端

版权所有© 2021 南京小熊派智能科技有限公司

谢谢观看

开 源 从 小 熊 派 开 始

OPEN-SOURCE STARTED WITH THE BEARPI